PASTORAČNÍ STŘEDISKO
BISKUPSTVÍ ČESKOBUDĚJOVICKÉ

PASTORAČNÍ OBČASNÍK

MIKULÁŠ

SPOLEK MOST ČESKÉ BUDĚJOVICE

„Nyní jdi, já sám budu s tvými ústy a budu tě učit, co máš mluvit!“ (Ex 4, 12)

ÚVODNÍ SLOVO K ČÍSLU 2/2021

Milé katechetky, milí katecheté a všichni, kteří se věnujete doprovázení druhých ve víře.

Stále nás a celou společnost trápí nemoc covid-19, a tak jsme i do postní doby vstoupili s různými omezeními. I když jsme možná snili o některých uvolňováních a nedokázali si moc představit, v čem mohou být ještě větší zpřísnění, přeci jen to přišlo a látkové roušky se musely vyměnit za chirurgické, aby se později neodbytným pomocníkem staly pouze respirátory.

Sice koronavirus pořád hrozí, dokonce ještě ve větších mutacích a svou korunu tedy ještě neprohrál, my ale víme, s kým vítězíme a kdo je náš král. Prožíváme přípravu na Velikonoce možná i s obavami, jestli se budeme moci zúčastnit nějakých obřadů. Některé z vás nesjpíš i sužují větší obavy – o zdraví vaše či vašich blízkých, nejistota finanční nebo pracovní, samota aj. Všichni ale dobře víme, proč slavíme Velikonoce a své děti i děti nám svěřené učíme, že s Ježíšem se nemusíme bát, že ve všem mu můžeme důvěřovat, že o Velikonocích zemřel za nás a naše hříchy a těžkosti vzal na kříž, on se o nás postará… Myslím, že jako společnost se nacházíme už dlouho v době, kdy je naše důvěra v Boha mnohdy zkoušena, aby byla následně utvrzena, že ON o nás opravdu ví. Byli bychom rádi, kdybyste na adresu pastorace@bcb.cz poslali nějaké svědectví o podobných zkušenostech. Ujišťujeme vás, že se na Pastoračním středisku za vás (neviditelné čtenáře, Bůh ale o vás ví) modlíme, prosíme o modlitbu i my vás.

V rubrice „My představujeme, vy poznáváte“ se seznámíte tentokrát s paní Alenou Poláčkovou, která mnoho let vedla a s láskou se starala o rodiny v rámci Diecézního centra pro rodiny. Sice Alenka ve funkci vedoucí Diecézního centra pro rodiny skončila, ale pokračuje dál v psychologickém poradenství a v péči o rodiče po ztrátě dítěte.

Pastorační středisko vám představí novinky na svém YouTube kanálu Prolidi.online a bohatou nabídku aktivit a materiálů na postní dobu, kterou jsme dali dohromady s vikariátními zástupci pro katechezi, např. můžete využít Průvodce postní dobou pro děti od Mgr. Markéty Grillové a během března přibyde na našich stránkách i její velikonoční průvodce pro děti. Hodně si v této době uvědomujeme, jak jsme z Pastoračního střediska rádi, že je všechny máme. Z diecézních center své novinky představí centrum pro mládež, ale i centrum pro rodiny nebo pro misie a evangelizaci. Již prožíváme Rok sv. Josefa, od jeho slavnosti začne Rok rodiny, k nimž také něco chystáme. V české církvi také prožíváme Rok sv. Ludmily, ke kterému najdete nabídku materiálů i kurzu od Pedagogického centra Arcibiskupství pražského pod názvem Kněžna Ludmila. Nebude opět chybět ani nabídka některých organizací a nakladatelství.

Děkujeme za Vaši spolupráci a za to, že jste s námi.

Přejeme požehnanou postní dobu a radostné Velikonoce.

Za Pastorační středisko Iva Anežka Hojková

Obsah

INFORMACE Z PASTORAČNÍCH CENTER 3
MY PŘEDSTAVUJEME, VY POZNÁVÁTE 3
PASTORAČNÍ STŘEDISKO 5
YouTube kanál Pastoračního střediska 5
Nabízené aktivity Pastoračního střediska 6
CENTRUM PRO KATECHEZI 9
CENTRUM PRO RODINU 10
CENTRUM PRO MLÁDEŽ 11
CENTRUM PRO MISIE A EVANGELIZACI 12
DALŠÍ UDÁLOSTI A NABÍDKY 13
PROF. M. WEIS ONLINE NA TÉMA „ČESKÉ NEBE“ 13
FÓRUM NÁBOŽENSKÉHO VZDĚLÁVÁNÍ DIGITALIZACE?! 13
KNĚŽNA LUDMILA 13
ONLINE SEMINÁŘE PRO MLÁDEŽ 14
KLOKOTY – FARNÍ POSTNÍ DUCHOVNÍ OBNOVA 14
NABÍDKA NĚKTERÝCH POMŮCEK K ZAKOUPENÍ ČI KE STAŽENÍ 14
DUHA 14
CENTRUM PRO RODINNÝ ŽIVOT OLOMOUC 14
DIECÉZNÍ KATECHETICKÉ CENTRUM BISKUPSTVÍ BRNĚNSKÉHO 15
KATECHEZE.CZ 16
BRNĚNSKÁ TISKOVÁ MISIE 16
ČESKÁ BIBLICKÁ SPOLEČNOST 17
KNIŽNÍ A JINÉ NOVINKY 18
NAKLADATELSTVÍ PAULÍNKY 18
KARMELITÁNSKÉ KNIHKUPECTVÍ 19
JINÁ NAKLADATELSTVÍ 21
PROGLAS – E-SHOP SLYŠ.TO 21
PŘÍLOHA - DĚNÍ VE VIKARIÁTECH 23
Aktivity Pastoračního střediska 23

INFORMACE Z PASTORAČNÍCH CENTER

https://prolidi.bcb.cz/

MY PŘEDSTAVUJEME, VY POZNÁVÁTE

Rozhovor s PhDr. Alenou Poláčkovou

Alenka od roku 2007 začala pracovat se svým manželem Pavlem na Diecézním centru pro rodinu v Českých Budějovicích. Na prosbu otce biskupa Jiřího Paďoura toto centrum spolu založili. Inspirací pro ně byla rodinná centra v ostatních diecézích a hodně vycházeli ze zkušeností získaných v pastoraci v Nové Včelnici. Pořádali víkendy pro rodiny, duchovní obnovy, letní pobyty, přednášky aj. později také k tomu přibyly přípravy snoubenců na manželství.

K únoru 2021 Alenka předala vedení Diecézního centra pro rodinu Mgr. Martině Fürstové, nadále ale zůstává k dispozici s psychologickým poradenstvím a s péčí o rodiny po ztrátě dítěte.

1. Jak a kdy začal Tvůj život z víry?

Můj život z víry začal určitě křtem. Připojení k Tělu Kristovu se mi dostalo už jako miminku, byla jsem pokřtěná v Korandově sboru Českobratrské církve evangelické v Plzni. Asi v osmi letech si pamatuji na ojedinělou návštěvu nedělních bohoslužeb s maminkou a milou atmosféru nedělní školy, snad se tam tehdy v katechezi vycházelo z Karafiátových Broučků. Významnější byla ovšem návštěva b. faráře Pellara u nás doma s pozvánkou na přípravu ke konfirmaci. A protože rodiče chtěli, aby se mi dostalo všestranného vzdělání, začala jsem každý týden do sboru docházet.

2. Ovlivnil Tě někdo, nebo něco podstatně v tvém hledání, na Tvé cestě víry?

Určitě mě ovlivnily výše zmíněné začátky života z víry. Ve sboru jsem poznala svého manžela Pavla (starší mládež připravovala pro nás „nové“ zábavný program, který následoval po katechezi). Ten mě rozhodně na mé cestě víry doprovázel, významné pro nás oba byly tzv. trialogy - ekumenická diskuzní setkání, v nichž se v 70. letech poznávaly a modlily církve v Plzni. Docházeli tam pochopitelně i kaplani římskokatolické církve, Aleš Opatrný, Václav Malý, františkán Michal Pometlo, Václav Chroust. První ze jmenovaných dostal po pauze státní souhlas na faru v Toužimi, ta se stala místem formace pro mnohé mladé i starší. Tam jsme také přestoupili do katolické církve, bylo to takové logické vyústění našeho poznání plnosti pokladu víry této denominace. Podstatný byl rovněž vztah s P. Vojtěchem Kodetem, ten nás seznámil s charismatickou obnovou, jezdívali jsme na Moravu na velká setkání modlitby, katecheze Ludvíka Kolka a dalších.

3. Jaká byla Tvá cesta k práci, ke službě v církvi, kterou zastáváš?

Život ve společenstvích, setkání s ryzími lidmi se stalo výzvou, na kterou bylo přirozenou odpovědí angažovat se ve službě. V době totality to byla různá bytová společenství, pořádání seminářů H. Mühlena, E. Sieverse. Zažili jsme silná přátelství, mohli být u Božích obdarování, která se promítala do proměny životů k lásce, odpuštění a radosti. To už jsme byli mladá rodina. Zásadní zlom v této službě byla výzva P. Jana Fatky, karmelitána, k jáhenské službě ve farnosti Nová Včelnice na Jindřichohradecku. Manžel opustil zaměstnání, které měl rád, a v r. 1992 jsme odešli z Plzně se čtyřmi dětmi (nejmladší měla čtyři měsíce) od rodiny a přátel do služby v církvi na plný úvazek v jiné diecézi. Rok poté byl manžel vysvěcený na jáhna. Musím říct, že moje služba – jeho služba se vzájemně prolínaly, doplňovaly. Věnovala jsem se práci s dětmi včetně předškolních, na setkáních rodin i mládeže, společenstvích, biblických hodinách i přípravách ke svátostem jsme pracovali společně, přijali i výzvu k výpomoci P. Daňkovi z nedaleké Kamenice nad Lipou. S mládeží jsme podnikali v zimě pobyty na horách společně se společenstvím CJO Oranienburg z Německa, v létě cesty do zahraničí. Jeden z velkých zážitků bylo Mezinárodní ekumenické setkání mládeže v opatství Hautecombe, kde nám byla svěřeno vedení jedné mezinárodní skupinky během programu. Máme radost z toho, že většina těch, kteří jsme doprovázeli, se stali aktivními věřícími, kteří dovedou samostatně přemýšlet a svědčí svým životem o Kristu druhým.

4. Zaujal Tě poslední dobou nějaký film, kniha, výstava apod.?

Dostala se mi do ruky skvělá kniha Svatý sex. Je to téma, kterému církevní prostředí hodně dluží.

Z filmové tvorby pak mi utkvěly dva silné tituly Budiž světlo a Corpus Christi. Nejsou to zrovna oddechové tituly, ale přinášejí aktuální témata a nutí člověka k přemýšlení. Takové mám ráda. Na výstavy chodím také moc ráda, ale v současné době se nestíhám vypravit do virtuálního světa na jejich návštěvu.

5. Co Tě v životě těší, a co Tě (dlouhodoběji) trápí?

V životě mě těší opakovaná zkušenost, že Bůh mě nenechá jen tak, ať mě potká cokoli. Prostě je tu, i když mám také zkušenost prázdnoty. Určitě mě těší moje rodina, živý vztah s manželem a s dětmi. Jsou dospělé, podle mého si dobře vedou v životě. Prošly do dospělosti, aniž by ztratily víru, i když to nebylo bez boje, našly si i dobré partnery pro život. Vnímám to jako požehnání. Určitě mě těší, vidět a být u toho, když „bratři bydlí svorně“ – sestry nevyjímaje. Naopak mě trápí uzavírání církve do sebe, izolovanost pastorace od dění ve společnosti, nezájem o trápení bližního a prázdné moralizování.

6. Máš nějaký svůj oblíbený verš z Bible, o který by ses s námi podělila?
Mám moc ráda žalm 24, 139, vůbec žalmy jsou mojí radostí i útěchou.
A pak také list Římanům 8, 31 -39, tento text nás s manželem vlastně provází od naší svatby a v našem životě opravdu promlouval hodně aktuálně.

PASTORAČNÍ STŘEDISKO

Personální změny na Pastoračním středisku

PhDr. Alena Poláčková k 31. 1. 2021 skončila jako vedoucí Diecézního centra pro rodinu.
Upřímně jí děkujeme za čtrnáctiletou práci v centru pro rodinu a do dalšího života přejeme Boží požehnání.
Mgr. Martina Fürstová, byla od 1. 2. 2021 jmenována vedoucí Diecézního centra pro rodinu.

Mgr. Hana Koukalová skončila k 28. 2. 2021 jako ředitelka Diecézního centra pro misie a evangelizaci.
Upřímně jí děkujeme za veškerou práci v centru pro misie a evangelizaci a do dalšího života přejeme Boží požehnání.

Mgr. Ludmila Veselá k 1. 2. 2021 převzala funkci vedoucí Diecézního centra pro katechezi.

Mgr. Iva Hojková k 1. 2. 2021 převzala funkci vedoucí Diecézního centra pro seniory.

YouTube kanál Pastoračního střediska

YouTubeProlidi.online

Náš YouTube kanál Prolidi.online se vždy rychle přizpůsobí každému významnějšímu období, které v církvi prožívám. V adventu i o Vánocích jsme si mohli přijít na své v playlistu k tomu vytvořenému. Stejně tak např. okolo Týdne modliteb za jednotu křesťanů, anebo Národního týden manželství byl vytvořený extra playlist.

A tak v sekci Postní doba najdete kurz Jak se modlit, 40/40 s otcem Rafalem Kacou, Postní dobu pro děti, Korunku k Božímu milosrdenství, Křížovou cestu se svědectvím mladých s hudebním doprovodem Mirky Dolanské, Postní modlitbu žalmů, Hudbu pro postní dobu a Promluvy k postní době.

V **Postní modlitbě žalmů** nás otec Tomas van Zavrel zve do své soukromé modlitby. Spolu s ním můžeme rozjímat žalm 1. Text žalmu nás inspiruje k chvále Boží, k vděčnosti Bohu a k přímluvné modlitbě.

Tato nabídka je pro ty, kdo touží se v postní době intenzivněji věnovat modlitbě žalmů a neví jak na to nebo nechce se modlit sám. Žalmy jsou vzaté z mešních čtení.

V **Postní době pro děti** můžeme zpětně zhlédnout Popeleční středu pro děti online, kde nejen děti uvedl otec Tomas při bohoslužbě do postní doby, vybídl je, aby si na srdíčka napsaly, co chtějí ve svém životě změnit, daly si je na oči tak, aby na to pamatovaly a prosily také Ježíše, aby jim s tím pomohl. V doprovázejících scénkách se děti mohly dozvědět víc, k čemu vlastně postní doba je dobrá, proč se máme snažit a jak se dělá popelec. Dále tam jsou Postní výzvy pro děti, při čemž každý týden v sobotu je zveřejněno jedno krátké video s další výzvou. Zde dáváme ke zhlédnutí přehled výzev: PROGRAM

17. 2. Popeleční středa
20. 2. ctnost - Pracovitost
27. 2. ctnost – Upřímnost

6. 3. ctnost - Zájem o druhé
13. 3. ctnost - Slušnost
1. 4. Zelený čtvrtek "recept"
2. 4. Velký pátek - Křížová cesta pro děti
3. 4. Bílá sobota - Paškál
4. 4. Zmrtvýchvstání Páně

Zajisté další rozdělení YouTubeProlidi.online není třeba moc připomínat – najdeme kategorie pro děti, dospělé, mládež a seniory – jak pořady odjinud, tak hlavně ty, které vytváříme v naší diecézi.

Samozřejmě stále přibývají videa na: např. Španělština s misionářkou, katecheze pro mladé na kanálu Fantomasův vlog, Svědectví anebo některé programy z DCK, o kterých více najdeme o trochu níž.

Nabízené aktivity Pastoračního střediska

Postní almužna

Stejně jako v minulých letech mají farníci možnost zapojit se do Postní almužny.

Výtěžek z Postní almužny bude tento rok využit na podporu rodin. Polovina výtěžku přispěje na pastoraci rodin prostřednictvím Pastoračního střediska při Biskupství českobudějovickém a druhá polovina přispěje na pomoc rodinám v nouzi prostřednictvím Diecézní charity České Budějovice.

Organizační pokyny:

Papírové postní pokladničky je možno si vyzvednout v kostele, nebo v příslušné charitě. Na konci doby postní, nejpozději do neděle 11. dubna 2021, je potřeba přinést pokladničku s almužnou zpět do kostela, nebo na charitu. V případě farnosti kněz či pověřená osoba z farnosti následně výtěžek z pokladniček sečte a odešle na účet Diecézní charity, která polovinu výtěžku předá Pastoračnímu středisku. Druhou možností je poukázat almužnu přímo na účet Diecézní charity České Budějovice, která pak příspěvek rozdělí na polovinu mezi DCH a Pastorační středisko Biskupství českobudějovického. Číslo účtu: 4200143282/6800, variabilní symbol 20214501.

Amoris Laetitia

Pastorační středisko připravuje sérii podcastů s četbou na pokračování k příležitosti Roku Rodin na https://prolidi.bcb.cz/cs/akce/2021-02-rodina-amoris-laetitia. Amoris laetitia (česky Radost z lásky) je apoštolská exhortace, kterou 8. dubna 2016 vydal papež František a má podtitul O lásce v rodině. Tato exhortace provází Rok rodiny, vyhlášený papežem Františkem a začínající na slavnost sv. Josefa. Na našem kanálu YouTubeProlidi.online budeme tedy moci každý den od 19. března rozjímat nad slovy této exhortace.

Aktivity pro postní dobu

Pastorační středisko spolu s vikariátními zástupci připravily aktivity, které mohou společenstvím ve farnosti i jednotlivcům pomoci aktivněji a duchovněji prožít postní dobu.

1. **40 sekund po dobu 40 dní postu s otcem Rafaelem Kacou**

Otec Rafael Kaca si každý den pro nás připravuje 40 sekund povzbuzujících slov, ke zhlédnutí zde.

Dále níže jmenované aktivity naleznete na webových stránkách zde.

2. **POSTNÍ VÝZVA PRO DĚTI**

Diecézní centrum pro mládež připravilo video Postní výzvu pro děti na každý týden: https://prolidi.bcb.cz/cs/akce/2021-02-postni-vyzva-pro-deti

3. **Katecheze k postní době**

Pastorační středisko připravilo katechezi o postní době. Ke zhlédnutí je na YouTubeProlidi.online. Vytvořili jsme playlist s postní dobou, kde najdete různé inspirace pro postní dobu i od jiných zdrojů.

4. **Ať naše víra roste i ve farnosti**

Tato akce je inspirovaná otcem Rafaelem Kacou a navazuje na jejich skvělý projekt s vánočními hvězdami.

„Tehdy mu vyšly naproti zástupy lidí; mávaly mu palmovými ratolestmi a volaly:„Hosana, buď požehnán! Ty ses smiloval a přicházíš! Hosana na výsostech!“

Nápad pro farnosti: Rosteme společně, rosteme ve víře k Pánu a sním. Zkusme nyní ozdobit kostel ratolestmi našich květin. Pokud byste se chtěli zapojit, můžete zasadit květinu a přinést ji do kostela na Květnou neděli (28. března). Ratolest, kterou takto přineseme, je symbolem naší cesty, našeho dospívání v krásu, již v nás Pán vidí, do níž si přeje, abychom dospěli. Tato květina pak bude o Velikonocích zdobit a strážit Kristův hrob.

5. **Pošli podrav osamělým, nemocným a jejich pečovatelům**

Na základě zkušeností před Velikonocemi a Vánocemi v minulém roce, kdy děti posílaly obrázky a přání pro babičky, dědečky a nemocné a někteří připojily i pro ošetřující personál, chceme poprosit i nyní v postní době děti o pomoc. „Děti, namalujte obrázek o velikosti A4 s velikonoční tematikou. Na obrázek připište své jméno a velikonoční přání nebo poděkování. Můžete se zaměřit na staré a nemocné lidi nebo na ty, které se o ně starají. Spolu s rodiči nám ho pak pošlete jako sken nebo fotku na katechetky@bcb.cz, případně můžete doručit na adresu Pastorační středisko, Kanovnická 12. 370 01 České Budějovice.“

6. **Postní podcasty svatého týdne a radostné poslelství velikonočního oktávu**

Po celý Svatý týden každý den na YouTube kanálu nabídneme jedno zamyšlení, které lidem pomůže prohloubit prožívání této doby. Postní podcasty se pak přehoupnou do velikonoční radosti, a tak ještě po celý Velikonoční oktáv bude možné každý den poslechnout jeden díl vyzývající k zamyšlení nad velikonočními událostmi plné naděje, pokoje, radosti, lásky a vítězství nad zlem a smrtí.

7. **Průvodce postní dobou**

Mgr. Markéta Grillová nám připravila další "cestičku", tentokrát na postní dobu s názvem Průvodce postní dobou. Pracovní list a materiál naleznete na webových stránkách.

8. **Dětských 40 dní s biblí**

Jako plod naší lednové ekumeny posíláme krásnou věc z dílny našich evangelických bratří, kterou nám poslali. Je to pro rodiny s dětmi a je to velmi hezké. Naleznete také na webových stránkách.

9. **Křížové cesty pro děti i dospělé**

- Venkovní křížová cesta s farností a přece individuálně

V mnoha farnostech jsou věřící zvyklí modlit se spolu v postní době venku křížovou cestu. To ale v této době tak dobře nepůjde, a tak se můžete inspirovat jindřichohradeckou farností, která propojuje online způsob s klasickou metodou. Neobvyklou možnost prožití křížové cesty můžeme nabídnout venku u kapliček apod. pro všechny zájemce, především z řad dětí. U každého zastavení může být schovaná schránka s krátkým zamyšlením, modlitbou a úkolem pro děti. Celé texty této křížové cesty s modlitbami, písněmi a instrukcemi mohou být přístupné také na stránkách farnosti (v případě jindřichohradecké farnosti na stránkách proboštství i s nazpívanými písněmi, které byli lidi zvyklí zpívat společně). Texty např. mohou lidi najít v červených obalech na hřbitovní svíce (to je ta schránka), kde budou stočené v igelitu místo svíčky, aby to bylo nenápadné a nikdo to neničil a neodnášel (podle návrhu JH farnosti).

- Křížová cesta proti strachu http://www.mojeduha.cz/clanky/vir_kc
- Křížová cesta pro děti od Ludmily Tröstlové naleznete na webových stránkách.
- Křížová cesta pro dospělé od Ludmily Tröstlové naleznete na webových stránkách.

  Na webových stránkách najdete i více nabízených textů modliteb křížové cesty.

10. **Postní kalendář**

Doba postní začíná POPELEČNÍ STŘEDOU. Křesťané se na celém světě připravují na Velikonoce. Lidé si vybírají něco, co si odřeknou. Držet půst neznamená pouze si odříct jídlo, alkohol, ale může to být cokoliv jiného. Cílem půstu je otevřít své srdce modlitbě, pomáhat druhým a zaměřit se na svůj vztah s Bohem.

K tomu nám může pomoct postní kalendář, který připravila animátorka Ludmila Kučerová.

Postní kalendář ke stažení **ZDE**

Rok rodiny a Rok sv. Josefa - Dvě významná a paralelní papežská témata roku 2021

Papež František v neděli ohlásil Rok rodiny věnovaný úloze rodiny v církvi, podpoře párů na cestě k manželství a při obtížích partnerského života. Učinil tak při modlitbě Angelus. Rok rodiny začne 19. března 2021 na den svatého Josefa a vyvrcholí 26. června 2022 desátým Světovým setkáním rodin v Římě. Datum slavnosti sv. Josefa bylo zvoleno v souvislosti s pátým výročím zveřejnění apoštolské exhortace Amoris laetitia. Odtud také titul tohoto zvláštního roku „Rodina Amoris laetitia“.

Papež František v neděli o svátku Svaté rodiny Ježíše, Marie a Josefa ohlásil Rok rodiny věnovaný úloze rodiny v církvi, podpoře párů na cestě k manželství a při obtížích partnerského života. Učinil tak při modlitbě Angelus. Rok rodiny začne 19. března 2021 na den svatého Josefa a vyvrcholí 26. června 2022 desátým Světovým setkáním rodin v Římě. Datum slavnosti sv. Josefa bylo zvoleno v souvislosti s pátým výročím zveřejnění apoštolské exhortace Amoris laetitia. Odtud také titul tohoto zvláštního roku „Rodina Amoris laetitia“.

Jako přípravu na Rok rodin nabízí Pastorační středisko dvě série podcastů, a to o výchově dětí ve víře a o vztahu mezi manželi. Najdete je v sekci rodin na domovské stránce YouTubeProlidi.online. Prosím sdílejte je se svými přáteli. Podcasty jsou většinou velmi nízkoprahové a tudíž přijatelné i pro hledající a vlažné křesťany.

19. března začne další **podcast s četbou na pokračování krásné exhortace Amoris Laetitia**, která slaví své páté narozeniny a na kterou chce svatý Otec znovu upozornit své věřící.

Též 19. března začne modlitební inciativa, ve kterém Pastorační středisko spolupracuje s manželi Skřičkovými. Byla inspirována postní aktivitou otce Dominika Chmielewského **„Pokání rodiny – Ninive - 40 dní pokání v milosti posvěcující“**. Náš záměr je, aby z toho vyšla dlouhodobá aktivita spojující a propojující rodiny naší diecéze nejen v postní době.

Dokud nebude možné uspořádat semináře, duchovní obnovy a přednášky, tak nám není dáno, než zůstat v nabídce ve virtuální podobě.

K příležitosti 150. jubilea dekretu blahoslaveného papeže Pia IX. „Quemadmodum Deus“ o sv. Josefovi, patronu katolické církve vyhlásil papež František dne 8. prosince 2020 Rok sv. Josefa, aby byla důvěra celé církve v jedinečný patronát opatrovníka dítěte Ježíše trvalá. Před 150 lety byla příčina dekretu těžké a smutné dobové postavení církve pronásledované nepřáteli, dnes je doprovázená celosvětovou pandemie COVID-19. Všichni věřící v Krista tak zvláštním způsobem mohou každý den upevňovat jeho příkladem svůj život z víry a v úplnosti plnit Boží vůli, a také moci modlitbami a dobrými skutky získat útěchu a ulehčení od těžkých lidských útrap, kterými je poznamenána naše doba. Apoštolská penitenciárie vydala dekret, kterým se uděluje zvláštní dar odpustků.

Na YouTubeProlidi.online najdete od 19. března čtení na pokračování krásné knihy „Stín Otce“ od polského autora Jan Dobraczyński o životě sv. Josefa, která pochází z dílny rádia Proglas z roku 2008.

Dále připravujeme vlastní produkci podcastu s čtením na pokračování knihy „Srdce táty“ od italského psychologa Oswaldo Poli o mužském a ženském přístupu k výchově dětí.

Kromě toho otec Tomas připravuje video-novénu k sv. Josefovi obohacenou o katecheze o ctnostech a také zpovědní zrcadlo pro křesťanské chlapy.

CENTRUM PRO KATECHEZI

Pokračování video katechezí pro mladší a starší děti

Stále, na každou neděli připravují šikovné kolegyně katecheze pro děti. Pro mladší děti připravuje nedělní katecheze Mgr. Martina Fürstová, pro starší Mgr. Markéta Grillová. Ke zhlédnutí jsou na webu https://prolidi.bcb.cz/ nebo na YouTubeProlidi.online. Nabízejme je, šiřme je dál.

Křížovky a Slovo života pro děti v Setkání

Křížovky na každý měsíc podle věty z Písma sv. pro děti a mládež vychází v diecézním měsíčníku Setkání. Je možné si je stáhnout ze stránek a nabídnout dětem k vyluštění: https://prolidi.bcb.cz/cs/krizovky-katecheti. Tajenku lze odeslat elektroniky na e-mail katechetky@bcb.cz. Na tři výherce čeká každý měsíc odměna.

V Setkání nalezneme křížovku uprostřed na speciální dvojstraně, kde je také Slovo života pro děti pro mladší i starší děti. Slovo života pro děti a mládež, které se snaží zaměřit se každý měsíc ne jednu myšlenku z Písma svatého, lze také stáhnou na stejném odkazu. Děti a mládež si ho můžou stáhnout a snažit se jej uskutečňovat ve svém životě. Připojí se tak k dětem nebo mládeži celého světa.

Virtuální příprava dětí na 1. svaté přijímání a na 1. svátost smíření.

Na YouTube kanálu i nadále přibývají katecheze pro přípravu na 1. svaté přijímání a svátost přijímání. Najdeme zde již 9 dílů: Stvoření, Adam a Eva, Kain a Ábel, Desatero, Proroctví, Křest, Podobenství o rozsévači, Podobenství o hořčičném zrnu, O modlitbě. Můžete se podívat zde.

Audio seriál „Výchova dětí ve víře“

Pastorační středisko také pokračuje v natáčení podcastů o výchově dětí a jejich vedení víře.
Výchova dětí je proces, který se každý rodič teprve učí. Díly jsou postupně zveřejňovány na YouTube Prolidi.online. Audio seriál, moderně nazvaný podcast, spočívá v čtení článků na různá témata o výchově dětí z různých zdrojů, např. z časopisu Nové město, Rodinný život, z knih Stormie Omartianové. Témata budou provázet životem dítěte od početí přes jeho dospívání až do dospělosti.

Audio seriál „Vztahy mezi manželi a v rodině“

K příležitosti Národního týdne manželství 2021 zahájilo Pastorační středisko při Biskupství českobudějovickém za podpory Spolku Most-České Budějovice sérii podcastů na téma "Vztahy mezi manželi". Vztahy mezi manželi však nejde oddělit od dalších vztahů v rodině, proto pořad nese nyní rozšířený název „Vztahy mezi manželi a v rodině“.

CENTRUM PRO RODINU

Pokud epidemiologická situace dovolí, budeme navazovat na osvědčené akce a projekty, na které byly rodiny zvyklé. Např. každý víkend povzbuzení a nabídka akcí formou emailu. Jestliže tyto emaily nedostáváte, stačí si o ně napsat na dcr@bcb.cz a my Vás zařadíme do seznamu adresátů.

Svatba na dohled?

Diecézní centrum pro rodinu nabízí v roce 2021 tři turnusy přípravy snoubenců k uzavření církevního sňatku. Každý kurz se skládá z 8 setkání, které snoubenic mohou absolvovat i v jiném turnusu, kdyby jim to v jednom časově nevyšlo. Na kurz je potřeba se přihlásit.

První turnus je od 9. 3. do 27. 4., druhý turnus od 4. 5. do 29. 6., třetí od 5. 10. do 29.11.

Setkání se budou konat vždy v úterý od 18.00 – 19.30 v sále děkanství u sv. Mikuláše v Českých Budějovicích (prozatím, než se přestěhujeme do Široké 27).

Více informací a možnost přihlášení na webu www.pripravanamanzelstvi.cz

Psychologické poradenství pro manžele

V rámci Diecézního centra pro rodinu bude pokračovat i nadále Psychologické poradenství pro manžele (včetně párového poradenství), rodiny, rodiče, mladé lidi a seniory.

Nabízíme psychologické a pastorační doprovázení rodin po ztrátě dítěte, včetně krizové intervence.

Termíny setkání je možné domlouvat na tel.: 731 402 981 nebo e-mailem: polackova@bcb.cz.

Kontaktní adresa: Kanovnická 12, přízemí, 370 21 České Budějovice. Zvonek je označen jako: „Psychologické poradenství“.

Prosím nabídněte tuto službu věřícím ve vašich farnostech. PhDr. Alena Poláčková

CENTRUM PRO MLÁDEŽ

Pozvánky přímo pro mladé:

Na webových stránkách jsou vždy k určité události přiložené další potřebné informace, zvlášť co se týká přihlašování.

Korunka k Božímu milosrdenství

Mládež vás zve k modlitbě Korunky k Božímu milosrdenství. Boží milosrdenství je obrovské, a proto zvláště v dnešní době si můžeme připomínat Boží milosrdenství prostřednictvím video svědectví lidí a modlitby.

Diecézní duchovní obnova mladých - online

Pátek 26. března – sobota 27. března

Program: Pátek. 18:00 Mše svatá, 19:00 Křížová cesta

Sobota 27. března: 10:00 Úvod, 10:15 Duchovní přednáška, 11:00 Diskuse, 11:30 Pauza, 13:00 Workshopy, 16:00 Chvály

- hraje Backspace Band

Více informací: https://prolidi.bcb.cz/cs/akce

EnterJunior a EnterCamp

EnterJunior v termínu: 18. 7. – 24. 7. 2021; pro účastníky 13 - 15 let

EnterCamp v termínu: 26. 7. - 1. 8. 2021; pro účastníky 16 - 23 let

Od 1. března 2021 od 20:00 se spouští přihlašování pro Českobudějovickou diecézi!

(pro ostatní diecéze od 2. března 2021 od 20:00).

Nabídka pro mladé **–** puťák v červenci s názvem **Srdce na cestě**

termín konání 1. - 6. 7. 2021

místo konání: ČR (začátek České Budějovice)

věkové rozhraní účastníků 15 - 20 let

Ubytování ve vlastním spacáku, cena: 2300 Kč

Více informací a možnost přihlášení zde.

Tábor Hlubina na Hosíně - Hraničářův učeň

Téma tábora je inspirované fantazy knihou od Johna Flanagena. Kniha ukazuje, že s minimálními prostředky lze dosáhnout velkých věcí, když lidé drží spolu. Sérii knih Hraničářův učeň autor začal psát, aby přilákal ke čtení svého syna Michaela, a to se mu skutečně povedlo. Will je mladý chlapec, který pochází z hradní opatrovny (sirotčinec). Jeho rodiče nežijí, a tak se dostal do učení k hraničářovi. Will se učí, jak střílet přesně z luku, přežít v přírodě a chránit království Araluen, na které se chystá zaútočit Morgarath. Neváhej a pojď Willovi pomoct ochránit království Araluen.

- místo konání: Hosín 17, 373 41
- termín konání: 11. - 16. 7. 2021
- věkové rozhraní účastníků: 7 až 12 let
- ubytování: ve vlastním stanu, popř. děti od 7 - 8 let po předchozí domluvě v budově.
- kapacita: 30 účastníků

Ukončení přihlašování do 30. 4. 2021 nebo do naplnění kapacity.

Celková cena je 1 800 Kč ve dvou platbách (záloha + doplatek) záloha 1000 Kč. O průběhu platby budete informováni emailem.

Tato záloha je (v případě odhlášení) nevratná. Doplatek bude v hotovosti na začátku akce.

Přihláška zde.

CENTRUM PRO MISIE A EVANGELIZACI

Misijní postní modlitba (s almužnou)

V postní době jsme vyzýváni, abychom si něco odřekli, více se modlili a mysleli na ty, kteří se bez naší pomoci neobejdou. Papežská misijní díla vám nyní nabízejí možnost zapojit se do postní modlitební aktivity, která se nese v duchu slov, kterými Bůh volal svatého Františka z Assisi, když se modlil v kostelíku sv. Damiána: „Jdi a obnov můj dům a získávej lid!“

Nemůžeme naráz obnovit celý svět; proměňujme alespoň své nitro a podpořme ty, kteří mohou zmírňovat obrovskou chudobu, těžké životní podmínky a vzdálenost mezi Bohem a člověkem: podpořme mladé kněze a bohoslovce v Zambii.

Jak se zapojit:

a) Stáhněte si přílohy v pdf souboru, vytiskněte si je a použijte k postní kontemplaci. (pro období od 17. února do 3. dubna)

b) Objednejte si již vytištěné materiály v Národní kanceláři – po přijetí objednávky vám bude poštou zaslán kontemplativní kříž vytištěný na pevnějším papíře, modlitební texty a informace o misijním projektu, který je s touto aktivitou spojený. Vyžádat si můžete více kusů a podělit se o ně se svou rodinou či přáteli.

Mysleme v postní době i na bohoslovce, kteří se rozhodli přinášet Krista trpícím a přehlíženým. Spojme se s nimi v modlitbě a podpořme jejich úsilí také finančním darem, který jim umožní další studium, číslo účtu najdeme na stránkách:

https://www.missio.cz/aktuality/podporme-modlitbou-a-almuznou-ty-kteri-chteji-prinaset-krista-druhym/

Postní misijní kalendáře pro děti
https://www.missio.cz/aktuality/postni-misijni-kalendar-pro-deti-2021/

Upoutávka na i zpětné sledování Missio magazínu v archivu TV NOE
https://www.missio.cz/aktuality/missio-magazin-unor-2021/

DALŠÍ UDÁLOSTI A NABÍDKY

PROF. M. WEIS ONLINE NA TÉMA „ČESKÉ NEBE“

Mimořádná nabídka živého vysílání prof. Martina Weise v cyklu **ČESKÉ NEBE:**
Přednášky jsou vysílány každé úterý **vždy od 18:00 hodin do cca 18:45** na webové adrese www.dubne.cz.

Další přednášky:
2. 3. 2021 sv. Klement Maria Hofbauer
9. 3.2021 sv. Edmund Kampián
16. 3. 2021 bl. Čtrnáct pražských mučedníků
23. 3. 2021 bl. Metoděj Dominik Trčka

Následovat budou další postavy našich domácích světců a světic. Na adrese weis@tf.jcu.cz máte možnost navrhnout svého oblíbeného národního světce/světici, hrdinu, o kterém byste chtěli přednášku.

FÓRUM NÁBOŽENSKÉHO VZDĚLÁVÁNÍ DIGITALIZACE?!

Katedra pedagogiky TF JU Vás zve na Fórum náboženského vzdělávání: DIGITALIZACE?!
Čtvrtek **19. 4. 2021 od 9:00 do 16:30**
Místnost č. 3, budova TF JU, Kněžská 8, České Budějovice
Více informací: https://www.tf.jcu.cz/o-fakulte/kalendar-akci-cs/forum-nabozenskeho-vzdelavani-digitalizace
Přihlášky: thavel@tf.jcu.cz

KNĚŽNA LUDMILA

Tento projekt připravilo Pedagogické centrum Arcibiskupství pražského v rámci projektu Výchova a hodnoty. Hlavní postavou nového školního roku je pro nás kněžna Ludmila, protože na září 2021 připadá 1100. výročí od jejího úmrtí. Je to žena spojená s počátky českého státu. Připravili projekt, jehož cílem je motivovat žáky k zájmu o tuto osobnost a pedagogům poskytnout přehled dostupných informací a zdrojů pro výuku. Všechny informace k tomuto projektu najdete na stránce www.vychova-hodnoty.cz/ludmila-1100let
Aktuálně vypsané termíny kurzů pro pedagogy ZŠ: čtvrtek 25. 2. a pondělí 22. 3. Podrobnosti: DVPP - kurzy a semináře. Přihlášky a další info: https://www.vychova-hodnoty.cz/aktualne/

ONLINE SEMINÁŘE PRO MLÁDEŽ

Křesťanský ekumenický web signály.cz připravil v rámci celoročního projektu digitální evangelizace vzdělávací semináře pro mládež.
Připravili jsme pro každý měsíc seminář pro mladou generaci středních a vysokých škol zaměřenou na dnešní otázky mladých lidí nejen ve víře, ale i v běžném životě.
Semináře jsou zcela zdarma a probíhat budou skrze ZOOM, online. Každý seminář bude trvat zhruba 60 minut a následně bude prostor pro dotazy a vzájemný dialog.
Témata seminářů:
Mediální gramotnost, Kritické myšlení, Jak vést rozhovor s Bohem, Sociální sítě, Sexualita, Novodobá evangelizace, Blogování, Organizace eventů
Přihlášení probíhá na tomto odkazu: https://www.signalyawards.cz/celorocni-seminare/
Mezi řečníky se objeví například plzeňský biskup Mons. Tomáš Holub, kněz a teolog Mgr. Jan Koblížek Th.D, marketák Albín Augustín Balát, bloggerka Kateřina Sedláčková, moderátor TV Noe a kněz P. Daniel Vícha, který se účastní projektů pro mladé lidi - například Světové dny v Panamě a mnoho dalších...

KLOKOTY – FARNÍ POSTNÍ DUCHOVNÍ OBNOVA

Sobota 27. března 2021 od 15:00 do 18:00
Zamyšlení nad encyklikou FRATELLI TUTTI s o. Güntherem Ecklbauerem, omi můžete sledovat také živě na **www.klokoty.cz**.

NABÍDKA NĚKTERÝCH POMŮCEK K ZAKOUPENÍ ČI KE STAŽENÍ

DUHA

http://mojeduha.cz/
DUHA je katolický časopis pro děti předškolního a mladšího školního věku s dlouholetou tradicí. DUHA je také pro rodiče, prarodiče, vyučující náboženství, kněze, katechetky a katechety, vyučující v mateřských školách a na prvním stupni ZŠ a pro všechny, kteří se věnují náboženskému vzdělávání a katechezi v rodinách, na farách a ve školách.
Od roku 2011 vychází DUHA pod záštitou Kongregace bratří Nejsvětější Svátosti (petrini).

CENTRUM PRO RODINNÝ ŽIVOT OLOMOUC

Časopis Rodinný život

V roce 2020 oslavil časopis Rodinný život Centra pro rodinný život (CPRŽ) 30 let. Podoba časopisu se postupem času proměňovala a nyní dokonce vychází nové první celobarevné číslo, které je zároveň prvním číslem roku 2021.

Bolavá duše / rodinný život 1/2021

Téměř každý z nás se už v životě potkal s bolestí. Znáte to dobře: nakopnutý palec, odřené koleno, případně nějaká ta zlomenina... Zkušení potvrdí, že to není nic příjemného a většinou to bolí. A to dost. Jak rosteme, stává se, že zjistíme, že bolet nás mohou i věci na první pohled neviditelné. Jaké to je, když duše zabolí, a jak se s takovými bolístkami popasovat? Na to vám zkusíme odpovědět v prvním letošním čísle Rodinného života, které vychází v nové podobě (barva, větší formát, více stránek).

Více najdete na webových stránkách www.rodinnyzivot.eu.
Předplatné si můžete objednat pomocí formuláře na webu, e-mailem (rodinnyzivot@ado.cz), poštou (Centrum pro rodinný život, Biskupské nám. 2, 779 00 Olomouc) nebo telefonicky (587 405 250). Na požádání pošleme ukázkové číslo časopisu i elektronicky.

DIECÉZNÍ KATECHETICKÉ CENTRUM BISKUPSTVÍ BRNĚNSKÉHO

https://kc.biskupstvi.cz/aktuality/

Malý průvodce postní dobou

Malý průvodce postní dobou - aplikace
Do svých mobilních telefonů si můžete zdarma stáhnout aplikaci Malý průvodce postní dobou. Novinkou je rozšíření aplikace o modlitby a liturgická čtení na každý den. Texty k jednotlivým týdnům naleznete také zde.

V učení u sv. Josefa

Projekt, který je vhodný pro farnosti i pro rodiny, si klade za cíl ukázat, v čem nám může být sv. Josef inspirací v každodenních životních situacích. Jako učni u svého mistra budeme se i my učit u sv. Josefa, mistra tesařského řemesla, jeho přístupu k lidem, k práci a k životu, a také jeho oddanosti Bohu. Projekt je připraven pro dobu postní, ale lze ho použít i k jiným příležitostem během roku. Ke zhlédnutí a ke stažení zde.

Pomůcky k zakoupení:
https://kc.biskupstvi.cz/pomucky-k-zakoupeni/

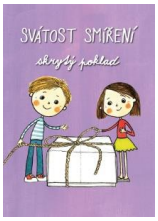

Svátost smíření
Sešitek pro děti, které se připravují na svátost smíření (formát A7, ilustrace Martina Oujeská). Je určen zvláště prvokomunikantům připravujícím se na první svátost smíření, děti se k němu však mohou opakovaně vracet. Sešitek obsahuje vysvětlení jednotlivých částí svátosti smíření, podněty ke zpytování svědomí a návod pro zpověď "krok za krokem".

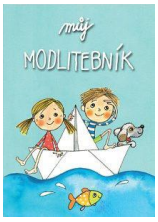

Můj modlitebníček
Barevný sešitek formátu A7 obsahuje základní modlitby (Otče náš, Zdrávas Maria, Věřím v Boha, Zdrávas Královno, Pod ochranu tvou, Anděle Boží), dále Desatero, ranní a večerní modlitby, modlitby před jídlem, v kostele a za zemřelé. Zařazena je rovněž Modlitba pěti prstů papeže

Františka. Modlitebník je vhodný pro děti ve věku prvokomunikantů, ale nejen pro ně. Vkusné a vtipné obrázky Martiny Oujeské ocení i děti na druhém stupni ZŠ, ba i mládež nebo dospělí.

Skládáme si život podle Desatera
Barevný sešitek formátu A7 představuje *Desatero* jako dar, který nás chrání a pomáhá nám bezpečně dojít k cíli. Stručné texty Marie Špačkové s vkusnými a vtipnými obrázky Martiny Oujeské a jejího syna Jonáše ocení nejen děti, které se připravují na první svaté přijímání, ale i jejich rodiče, kteří možná už leccos zapomněli.

- cena jednoho sešitku je 10 Kč.

Najdete zde vícero nabízených pomůcek, které lze také objednat.

KATECHEZE.CZ

https://www.katecheze.cz/
METODICKÝ PORTÁL PRO KATECHEZI A NÁBOŽENSKÉ VZDĚLÁVÁNÍ
Na tomto webu najdeme didaktické materiály pro katechezi a výku náboženství. Web funguje ve spolupráci Katechetické sekce ČBK s podporou diecézních katechetických center.

BRNĚNSKÁ TISKOVÁ MISIE

http://btm.cz/

Novinky:

Táta a máma patří k sobě
Vydáním této knihy chceme rozšířit celospolečenskou diskusi na téma manželství a rodiny.
Počet stran: 54, cena: 179 Kč

Žalm 23 (s on-line filmem zdarma)
Dárková brožura s krátkými texty inspirovanými žalmem 23.
Slova povzbuzení a ujištění o Boží blízkosti doplňuje v závěru brožurky modlitba.
„Neexistuje okamžik, ve kterém by dobrý pastýř nebyl nablízku svým ovcím. Také v těžkých dobách jde před nimi a je tu jen pro ně. Jsem spolehlivě veden… Je o mě postaráno… Mohu mu důvěřovat, mohu na něj spoléhat…“; *Počet stran: 16, cena: 29 Kč*

Rozloučení
Kondolence s krátkým textem:
„Do Tvých rukou, Bože, vkládáme svůj život. Do Tvých rukou, Bože, vkládáme svou bolest. Do Tvých rukou, Bože, vkládáme svůj zármutek. Do Tvých rukou. Nikam jinam.“
Dvojitá karta formátu A6, jedna vnitřní strana volná na dopsání textu. *Cena: 8 Kč*

Vyznání víry - skládačka kříž
Text vyznání křesťanské víry v netradiční podobě skládačky. Snadno ji budete mít vždy u sebe – v peněžence, v pouzdru na doklady nebo v obalu na mobil. *Rozměr složené skládačky: 5,7cm x 5,7cm, 12 Kč*

Napalm Girl

Kim Phuc je celosvětově známá jako „Napalm girl“ – dívenka, která utíká před leteckým bombardováním napalmem během války ve Vietnamu. Po více než 50 letech od této děsivé události Kim v rozhovoru vysvětluje, jak proměňující zkušeností může být odpuštění.

Formát: A5, 8 stran. Cena 8 Kč

Brněnská tisková misie nabízí plno materiálu přípravy na Velikonoce:

Kristův kříž

Kartička se dvěma klopami – po jejich zavření vznikne obraz kříže.

Uvnitř je text, který vysvětluje symbol kříže – připomínku JEŽÍŠE, Božího Syna a jeho oběti za hříchy lidí.

Formát: 84 × 55 mm. Cena: 8 Kč

Dar nové naděje

Dárková brožura s krátkými texty, které vedou k přemýšlení nad významem Velikonoc.

Příběhy, texty básní nebo písní, citáty a biblické verše jsou doprovázeny krásnými fotografiemi.

Počet stran: 22, cena: 22 Kč

Z nabídky pro děti:

Ježíšovy zázraky

– zábavné omalovánky s úkoly pro děti. Vymalovávání vodou pomocí přiloženého plnicího vodního štětce a hledání různých detailů na obrázcích se bude dětem moc líbit a zároveň se dozvědí něco o Ježíšových zázracích. Po uschnutí může dítě malovat znovu, a to vše bez nepořádku, pouze voda.

Formát: 15 × 19 cm, vazba kroužková, cena: 159 Kč

Vodní omalovánky též: Noemova archa, Boží stvoření, Když se Ježíš narodil

Odkryj příběh – Ukřižování Ježíše

Cílem tohoto produktu je nejen sestavení obrázku z 20 kartiček, ale pomocí otázek si jej i zapamatovat. Obrázek se skládá: 20 kartiček s otázkami (10 lehčích a 10 těžších otázek), 1 kartu správných odpovědí a krabičku na kartičky. *Cena: 20 Kč*

Další produkty této řady: Vzkříšení Ježíše, David a Goliáš, Marnotratný syn, Josef a jeho bratři, Narození Ježíše

Karetní hra pro celou rodinu GENEZARETSKÉ JEZERO

Ve hře se stáváte rybáři a snažíte se nasbírat co nejvíce rybek, a získat tak co nejvíce bodů.

Ve hře můžete taktizovat, plánovat tahy dopředu nebo dokonce „škodit“ ostatním :-). *Cena: 179 Kč*

ČESKÁ BIBLICKÁ SPOLEČNOST

http://www.dumbible.cz/

https://www.bibleshop.cz/

Nový zákon Slovo na cestu

Revidovaný text Nového zákona vyšel v roce 2000. Nyní vychází v menším formátu a černobílé grafické úpravě. Dvousloupcová sazba je doplněna světově proslulými ilustracemi od Annie Vallottonové. Kromě textu Nového zákona obsahuje i základní informace o Bibli a 9 černobílých mapek.

Slovo na cestu je čtivý, jasný a srozumitelný překlad Bible. Převádí do současné moderní češtiny teologické výrazy a formulace, které jsou dnešnímu člověku cizí. Pomáhá tak čtenáři pochopit myšlenky a smysl původního biblického textu.

Velkou oblibu si získal nejen mezi začínajícími, ale i zkušenými čtenáři Bible. Ti oceňují, že mohou lépe číst i delší oddíly najednou a objevovat tak nové souvislosti. SNC je českou obdobu populárních překladů The Living Bible, Good News Bible nebo Gute Nachricht Bibel a Hoffnung fur alle.

Doporučená prodejní cena: 79 Kč

KNIŽNÍ A JINÉ NOVINKY

NAKLADATELSTVÍ PAULÍNKY

Jungmannovo nám. 18
110 00 Praha 1
Tel.: 224 818 757 On-line knihkupectví: www.paulinky.cz, objednavky@paulinky.cz

Na internetových stránkách Nakladatelství Paulínky můžeme elektroniky nahlédnout přímo do knih.

Milada Jiřina Burgerová OCD - 9 dní ruku v ruce se svatým Josefem

Nový titul z edice *„Novény“* se stane milým průvodcem na cestě rozjímání o životě svatého Josefa, opatrovníka Svaté rodiny, jehož evangelium nazývá „mužem spravedlivým“ (Mt 1,19). Jak mocná je přímluva tohoto „muže opravdové víry“, nám připomenul i papež František, když 8. prosince 2020 vyhlásil *Rok svatého Josefa* a svěřil církev pod jeho ochranu, „aby všichni věřící v Krista mohli modlitbami a dobrými skutky získat útěchu a ulehčení od těžkých lidských útrap, kterými je poznamenána naše doba“. *brož., 72 s., 95 Kč*

Raniero Cantalamessa - 9 dní k navázání přátelství s Duchem Svatým

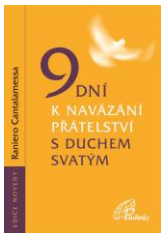

Další titul z edice *„Novény“* nás tentokrát povede k tomu, abychom si ve svém životě více uvědomovali působení Ducha Svatého a nechali se jím vést.

Duch Svatý je duší našeho duchovního života. Bez něho se nemůžeme modlit, chápat Písmo svaté ani milovat. Duch Svatý nás posiluje. Ježíš sám nám to slíbil: „Dostanete sílu Ducha Svatého, který na vás sestoupí“ (Sk 1,8).

brož., 80 s., 95 Kč

Anna Mátiková FSP - Křížová cesta pro uspěchané

Tato křížová cesta chce dodat odvahu a chuť k modlitbě těm, kteří si na pobožnost křížové cesty se všemi náležitostmi z různých důvodů netroufají.
brož., 40 s., 45 Kč

Anna Mátiková FSP - Expedice Bible. Základní výbava

Nepřipadá vám Bible jako džungle? Nepřehledná, velká, plná nástrah? Pak se vám bude hodit průvodce, podobně jako při putování neznámou krajinou. Tato příručka upozorňuje na to, co v „biblické krajině“ stojí za „návštěvu“, varuje před nástrahami, jaké mohou číhat ve špatném stylu čtení, a též napovídá, jak vytěžit z „návštěvy biblické džungle“ co nejvíc. Kromě toho vlévá nadšení, je srozumitelná a stručná. Jinými slovy, mohla by se též jmenovat: „Co jste chtěli vědět o Bibli, a báli jste se zeptat, protože víte, že byste to měli už dávno vědět.“
Brož., 184 str., 125 x 205 mm, cena: 229 Kč

KARMELITÁNSKÉ KNIHKUPECTVÍ

http://www.kna.cz/
zasilky@kna.cz

papež František - Fratelli tutti
Encyklika o bratrství a sociálním přátelství

Hlavním tématem encykliky Fratelli tutti je „sociální přátelství, které nikoho nevylučuje“ a „bratrství otevřené pro všechny“. Papež František nejprve neobyčejně přesně a v souvislostech reflektuje nezdravé tendence v současné globalizované společnosti, politice, hospodářství a médiích. Na jedné straně vidí bezbřehý individualismus, ztrátu smyslu pro společné dobro a vylučování starých, nemocných či nenarozených z našeho obzoru, na straně druhé bezmezný konzum, magickou víru v to, že trh vyřeší sociální a ekonomické problémy, nebo sílící nacionalismus a populismus v politice.

Papež ovšem nezůstává jen u kritiky. Jako muž naděje povzbuzuje křesťany i všechny lidi dobré vůle ke vzájemnému setkávání a rozvíjení vztahů uvnitř menších i větších společenství. Solidarita, jež dbá na potřeby chudých a zranitelných, souvisí s objevením chuti lokálního, lidových hnutí i dobrých sousedských vztahů. Nově promýšlena jsou i velká témata, jako je digitální propojenost současného světa, vlastní kulturní a náboženská identita otevřená druhým, nepřípustnost trestu smrti nebo role OSN tváří v tvář válkám, terorismu a obchodování s lidmi.

Na závěr vyzdvihuje papež základní lidské právo – svobodu náboženského vyznání pro všechny – i potřebu dialogu mezi náboženstvími. Dialog neznamená a priori kompromisy ani zakrývání svého nejhlubšího přesvědčení. Spíš naopak: „Vždyť čím je naše identita hlubší, pevnější a bohatší, tím budeme schopnější obohacovat druhé z toho, co je nám vlastní.“ *Brož., 180 str., cena: 149 Kč*

Ctirad Václav Pospíšil - Utrpení Páně podle Jana. Životodárná Moc ukřižovaného Slova (Jan 18,1-19,42)

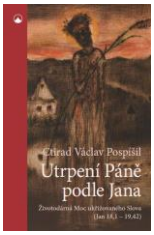

Duchovní, teologický a historický výklad Janových pašijí. Autor přibližuje hloubku a krásu klíčové události dějin spásy – utrpení a oslavení Ježíše Krista.

Nejprve se zabýváme specifickým způsobem janovského myšlení a vyjadřování. Poté sledujeme jednotlivá zastavení na Ježíšově cestě – jak se vydává těm, kdo ho přicházejí zatknout, jak je vyslýchán, odsouzen, ukřižován i pohřben. Konečné slovo má ale Bůh – v Ježíšově vzkříšení a setkávání s učedníky. *Počet stran: 152, cena: 179 Kč*

Martin Prudký - Obtížné oddíly biblické poezie a moudrosti

V Bibli je mnoho pasáží, které dnes nechápeme, jsou nám cizí nebo neodpovídají tomu, co od Písma svatého očekáváme. Nad mnohými se nejen zarazíme, ale vnímáme je jako pohoršlivé. Na potřebu dobrat se při četbě Bible nefalšovaného smyslu i záměru autora odpovídá další svazek Obtížných oddílů, věnovaný tentokrát biblické poezii a moudrosti. Autoři nás uvádějí do kontextů biblického světa, svérázu biblického myšlení i vnitřního dialogu jednotlivých biblických svědků. Připomínají nám základní pravidla, na něž je třeba dbát, abychom se s biblickým svědectvím nemíjeli a při četbě Písma neslyšeli jen ozvěnu svých vlastních názorů a předsudků.

Knížka chce posloužit tomu, abychom uměli čerpat z bohatství biblické tradice, která po staletí utvářela náš kulturní prostor, a používali přitom vlastní přemýšlení i výdobytky soudobé vědy.

Počet stran 327, cena: 299 Kč

Tomáš Kutil - S Pánem Bohem se žije naživo. Aleš Opatrný v rozhovoru s Tomášem Kutilem

Aleš Opatrný je známý jako plodný autor duchovních knih, „doprovázeč“ a zpovědník i jako přednášející na (nejen) charismatických konferencích. Celý jeho životní příběh ale zná málokdo. V knižním rozhovoru s Tomášem Kutilem dává nahlédnout do svého soukromí, zázemí i názorů.

Aleš Opatrný ovšem nekomentuje jen své životní peripetie. Vyjadřuje se i k problémům manželství a mezigeneračních vztahů nebo k ekumenické spolupráci. Vyprávění končí symbolicky na Vyšehradě – tam hleděl z Vltavy coby veslař, tam dnes bydlí a tam za ním přijíždějí lidé z celé republiky.

Počet stran: 248, cena: 349 Kč

10 minut denně na relaxaci a modlitbu

Praktický sešit inspirující k 30 rozmanitým činnostem je určen dospívajícím dívkám, ale i všem, kdo mají doma dlouhou chvíli, chtějí se věnovat něčemu užitečnému nebo si udělat chvilku jenom pro sebe. 10 minut denně zapomeňte na denní shon, načerpejte sílu z Božího pramene a ponořte se do hry. Rozjímejte nad biblickými texty, objevte nové způsoby modlitby a prohlubte svoji víru. V našem sešitě na vás čekají tvořivé úkoly, kvízy, křížovky a hry, ale i krátké duchovní impulsy, modlitby a zajímavé úvahy. *Počet stran 64, cena: 199 Kč*

JINÁ NAKLADATELSTVÍ

DORON

P. Josef Prokeš - Novéna k svatému Josefovi

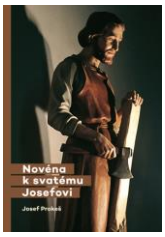

Svatí, které církev uctívá, mohou nenápadně, ale zato velmi jasně osvěcovat náš život. Každý z nich tiše inspiruje naši každodennost, a to osobitým a jedinečným způsobem, v lásce, která překračuje i hranici smrti. Tichým, ale zato velkým spojencem je nám svatý Josef. Dobře Ježíše zná, zná ho ze své každodennosti. A právě v ní nás může skvěle inspirovat. Může nám vyprošovat odvahu k tomu, abychom dokázali vykročit na nové cesty, odvahu k přijímání hledajících, ke skryté službě i k dobrým vzájemným vztahům. (z předmluvy autora novény), *Počet stran: 32, formát: 100 x 145 mm, Vazba: měkká, cena: 39 Kč*

P. René Luc - Patnáct podobenství

P. René Luc (nar. 1966) se u nás proslavil díky své autobiografii „Vychoval mě gangster“, ale i jako přednášející na Katolické charismatické konferenci v Brně. Je známým kazatelem a misionářem. Žije na jihu Francie v Montpellier, kde založil a vede diecézní školu evangelizace CapMissio, působící především mezi univerzitními studenty. Právě z jeho oblíbených katechezí pro mladé se zrodila kniha Patnáct podobenství, v níž objasňuje některé křesťanské pojmy pomocí obrazů z běžného života. *Vazba: brožovaná, šitá, počet stran: 140, cena: 199 Kč*

Paweł Zuchniewicz - Zázraky Jana Pavla II.

Kniha Zázraky Jana Pavla II. vyšla v Polsku v roce 2006 a 2009 a stala se bestselerem. Obsahuje řadu svědectví o zázracích, které se staly na papežovu přímluvu už za jeho života i podrobný popis zázraků oficiálně uznaných a doložených k procesům jeho blahořečení a svatořečení. *Vazba: brož., cena: 249 Kč*

NEZBEDA

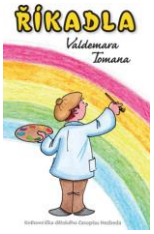

Říkadla Valdemara Tomana
Knihovnička dětské časopisu Nezbeda
Běžná cena: 89 Kč

PROGLAS – E-SHOP SLYŠ.TO

https://slys.to/

Tato společnost vznikla jako dceřiná firma Radia Proglas. Slyš.to se pouští do tvorby audioknih, které nejsou přímo v hledáčku jiných nakladatelství. Přesto jsou to díla, která pomáhají, povzbuzují, a také poučí. Zde najdete jen užitečné audioknihy, které posunou váš život směrem k lepšímu.

Z nabídky:

Všechno má svůj čas

Autor: Josef Fojta a Emanuel Míšek; Interpret: Josef Fojta a Emanuel Míšek

Projekt, jehož název je podtržen skutečností dlouhých 13 let svého vzniku, přináší řadu témat lidského života v mnoha hudebních žánrech a podobách: Artificiální hudbu střídá rock, folk, jazz či šanson. To vše v podání Venduly Pančochové, Pavlíny Hejcmanové, Tomáše Šulaje, Kristýny Daňhelové, Kataríny Mikulové, Jiřího Pavlici, brněnské Kantilény, Hradišťanu, Pavla Wlosoka a dalších skvělých interpretů.

DĚKUJEME VÁM ZA VAŠI SLUŽBU.
PŘEJEME VÁM, AŤ VELIKONOČNÍ RADOST ZE ZMRTVÝCHVSTÁNÍ KRISTA VÁS CELÉ NAPLNÍ.
VAŠE PASTORAČNÍ STŘEDISKO

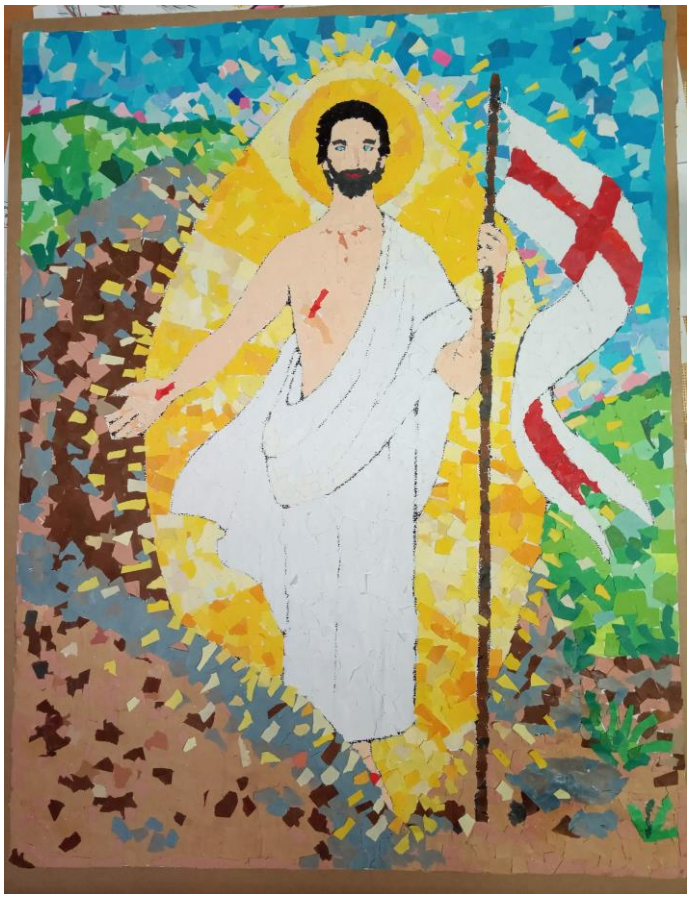

Obrázek formou koláže vyráběly před loňskými Velikonocemi děti v CMŠ Lipenská.

PŘÍLOHA - DĚNÍ VE VIKARIÁTECH

Aktivity Pastoračního střediska

Popeleční středa on-line pro děti

Ve středu 17. 2 jsme začali společně s dětmi a vedoucími z řad mládeže postní dobu. V 18:00 byla pro děti připravena bohoslužba slova s otcem Tomasem van Zavrelem. Děti se prostřednictvím video příběhů dozvěděly, co je to postní doba a jak ji jako děti mohou prožívat. Téměř 20 dětí z českobudějovické diecéze bylo připojeno v 19:00 na on-line diskuzi ve skupinkách, které vedli vedoucí animátoři. "Byla to skvělá příležitost začít společně s dětmi postní dobu." říká jedna z animátorů Sára Matznerová. Všechny děti měly možnost se zapojit při diskuzi ve skupině a zažít společenství v době, kdy není moc možností se setkávat.

-dcm-

Duchovní obnova online

O víkendu 19. a 20. února jsme prožili postní duchovní obnovu online s P. Martinem Sedloněm, OMI.

Již v půl osmé večer se někteří z nás nedočkavě připojili na zoom a v osm jsme v počtu skoro 30 účastníků začali. S otcem Martinem jsme začali modlitbou se čtením Prologu sv. apoštola Jana.

Jak nás otec Martin na začátku upozornil, obnova by neměla skončit poslední etapou v sobotu, ale měla by pokračovat dál. K přednášce použil knížečku od známého německého benediktinského mnicha Anselma Grüna s názvem Biblické obrazy o vykoupení. Anselm Grün píše, že lidé se často ptají: „Kde a jak můžeme dnes vykoupení zažít?“ Dosti často podobné otázky doprovází zjištění, že vtělení Ježíše Krista náš svět neproměnilo. Lidé také dost často v sobě touhu po vykoupení nepociťují.

Nacházíme se v postní době a směřujeme k Velikonocům, tedy k vykoupení. Termín vykoupení je možné vysvětlit třemi prohlubujícími způsoby. Zaprvé jde o vykoupení z otroctví či z vězení, nejde zde ale v podstatě mluvit o vnitřní změně. Druhý příměr nám představuje vykoupení, kdy je někdo nevyléčitelně, nebo velmi těžce vyléčitelně nemocný a existuje jeden lék, na který ale nemá peníze. Tu se vyskytne někdo, kdo nemocného vykoupí tím, že mu zprostředkuje vyléčení, proměnu. Nemocný také musí lék nějak správně přijmout. Při třetím přirovnání otec Martin vycházel z textu 2. Vatikánského koncilu, z konstituce Gaudium et spes, která se zabývala tím, co je smyslem, posláním církve v dnešním světě. *„Otec chce, abychom ve všech lidech viděli a účinně slovem i skutkem milovali Krista jako bratra, vydávali tak svědectví Pravdě a zprostředkovali tajemství lásky nebeského Otce druhým. Tím povzbudíme lidi na celé zemi k živé naději, která je darem Ducha Svatého, aby nakonec byli přijati do míru a nejvyšší blaženosti, do vlasti, která se skví slávou Páně. “* (93. článek) Vykoupení je pak tedy něco, co umožňuje tuto zkušenost lásky nebeského Otce.

Anselm Grün říká, že každý evangelista, potažmo i svatý Pavel nebo list Židům, zprostředkovává Krista jako vykupujícího člověka z nějaké oblasti zajetí, z nějaké nemoci nebo zablokování toho, by člověk tu zkušenost lásky nebeského Otce udělal. Ono to totiž hezky zní, ale není jednoduché, aby člověk uvěřil, že je milován Bohem.

Bylo velmi příjemné se se všemi takto při duchovní obnově setkat. Moc děkujeme otci Martinovi za jeho čas a milá povzbuzující slova. *-dck-*

Průvodce postní dobou pro děti

Markéta Grillová ze Lhenic (vikariát Prachatice) vytváří již od Dušiček loňského roku interaktivní průvodce pro děti, které se mohou rozmístit někde v přírodě či v obci a přečíst si je tak mohou i dospělí při svých procházkách. Jelikož se s nimi vždy s ostatními podělí, jsou takové listy rozmístěny i na jiných místech naší diecéze, jak o tom svědčí s radostí přeposlaný text z Chraštic (od jedné paní na e-mailovou adresu Obce Chraštice, odtud zástupkyni pro katechezi vikariátu Písek Ludmile Lacinové, ta si to nemohla nechat pro sebe a poslala autorce programu a ta se podělila s námi na Pastoračním středisku). Jména jsme v souladu s GDPR vynechali.

Dobrý den p. starostko a celé zastupitelstvo,

chodíme s p. … na procházky k lesu i ke Svojšicím. Mile nás překvapilo, jak podél cesty k lesu jsou pověšeny informace o Masopustu i recept na koblihy i skrývačky. Je to vtipné, poučné a zpestří to procházku. Chceme vám za to poděkovat a těšíme se na další nové informace. Jen ještě chceme dodat, že by bylo moc dobré pro nás starší při cestě dát alespoň 2-3 lavičky na odpočinek.

S pozdravem pisatelky …

-dck-