SVATÁ LUDMILA

2. setkání

MODLITBA

Pane Ježíši, děkujeme ti, že se dnes můžeme více setkat se svatou Ludmilou. Otevři naše srdce, ať máme odvahu stát si za svou vírou tak jako ona a přivádět k víře naše kamarády. Amen.

ČETBA - ze života sv. Ludmily

„Kněžna Ludmila byla pokřtěna stejně jako její muž Bořivoj, který byl pokřtěn z rukou biskupa Metoděje. Od něho také dostala požehnání a medailon Panny Marie, který známe pod názvem Palladium země české a který uctívala celý život. Ve své moudrosti poznala, že se jí otevírá zcela nový život, život, který nebude vůbec snadný, ale bude krásný. Pečovala o chudé, pocestné a vězně. Vynikala ve své zbožnosti modlitbou, posty a almužnou chudým. Po smrti jejího manžela a jejích dvou synů jí byla svěřena výchova vnuků Václava a Boleslava. Po neshodách se svou snachou sama odešla na Tetín. Zde byla usmrcena v noci z 15. na 16. září v roce 921. Byla uškrcena. Nejprve byla pohřbena na Tetíně, ale roku 925 nechal kníže Václav přenést její ostatky na Pražský hrad a uložit v kostele sv. Jiří. Později tu vznikl ženský klášter, kde kněžnu Ludmilu velice uctívaly. Ve 12. století se její kult začal šířit i dále. Její ostatky se začaly dávat do oltářů v kostelech mimo pražskou diecézi. Za vlády Karla IV. byla Ludmila vnímána jako patronka rodin a české země."

KATECHEZE

Základní slova

Poslušnost a laskavost

Obsah

Život kněžny Ludmily spadá do 9. – 10. století. To je doba pro nás velmi vzdálená. Nebyly žádné moderní věci, jako jsou auta a vlastně ani nebyly žádné silnice. Nebyla zmrzlina a ani cukrárny. Nebyly knihy ani školy. Lidé, kteří v té době žili, sbírali zkušenosti z přírody, učili se z ní a také se velmi báli. Čeho? Především nemocí, válek, přírodních úkazů, které si neuměli vysvětlit, a také hladu. Ludmila byla kněžnou, a tak se mohla mít trochu lépe než ostatní lidé, kteří byli chudí. Ale Ludmila, o které se dozvídáme např. v Kosmově kronice v souvislosti s tím, že byla babičkou knížete Václava, byla velmi milosrdná a pomáhala všem, kteří to potřebovali. O kněžně Ludmile byla napsána např. tato slova: Ludmila byla matkou chudých, nohou chromých, okem slepých, vlídnou utěšovatelkou sirotků a vdov.

Co si, děti, pod těmito přívlastky, které Ludmila dostala, představujete? Co asi dělala Ludmila, když se o ní říká, že byla matkou chudých, nohou chromých, okem slepých, vlídnou utěšovatelkou sirotků a vdov?
(*nechte děti diskutovat, ať sami přicházejí na to, co znamenají skutky milosrdenství*)

A dokázaly byste se chovat stejně jako Ludmila? Je i dnes potřeba dělat milosrdné skutky? (*nechte děti odpovídat)*)
Doplňte: Ano, i v dnešní době je potřeba být milosrdný. Mnoho lidí ve světě trpí hladem a jiným nedostatkem. V jejich situaci jim často pomáhají právě misionáři. My je můžeme podpořit svou modlitbou i tím, že si něco z našeho přebytku odřekneme a věnujeme to tam, kde lidé trpí nouzí. Ale lidé dnešní doby netrpí jen hladem, ale také tím, že jsou smutní, že jsou sami, že jsou s někým rozhádaní apod. I tito lidé potřebují hodně naší lásky. Potřebují náš čas, náš úsměv, dobrou náladu a povzbuzení, že je máme rádi i přes všechny jejich těžkosti. To je stejně velký a důležitý úkol, jako měla kněžna Ludmila. Být laskaví a milosrdní je to, co nám často připomíná i náš současný papež František.

Ale kde na takovou lásku brala kněžna Ludmila sílu? (*nechte děti odpovídat)*)

Doplňte: Sílu a milost pomáhat tolika lidem brala Ludmila ve víře. Ona věřila Bohu, že ji má rád a ona se proto snažila mít ráda Boha. A protože Bůh je milosrdný a laskavý, snažila se Ludmila být také laskavá a milosrdná. Ludmila Boha poslouchala.

I my máme Boha poslouchat, abychom věděli, co máme dělat. Jak se to dělá? (*nechte děti odpovídat)*)
Doplňte: Je několik možností:

1. Naslouchat Slovu Božímu – číst dětskou Bibli sami nebo s rodiči či sourozenci nebo kamarády.
2. Očišťovat se a odpouštět – především skrze svátost smíření a svaté přijímání.
3. Milovat jako Ježíš - mít se rádi mezi sebou v rodině, ve společenství, ve škole. Protože tam, kde se lidé mají rádi, dokáží si odpouštět a pomáhat, tam je Bůh přítomen mezi nimi.

Vyprosme si od sv. Ludmily k tomu sílu a odvahu: Sv. Ludmilo, oroduj za nás.

AKTIVITA

Pozvánka
Vyrobte s dětmi pozvánku pro jejich babičku – např. pozvánku na čaj, na procházku.

Hra
1. Zahrajte deskovou hru Se svatou Ludmilou. Potřebujete figurky a kostky jako na „Člověče, nezlob se" (viz příloha).
2. Kvíz k poznávání misií oblátů, salesiánů anebo františkánů (viz příloha)

Tvoření
Téma: výroba křížku

Varianta 1: Potřebujeme bílou samo tvrdnoucí hmotu, váleček, nožík, drátek, korálky.
Hmotu vyválíme přibližně na tloušťku 5 mm a vykrojíme požadovaný tvar. Hmotu na povrchu trošičku navlhčíme a ozdobíme korálky dle své fantazie, které jemně zatlačíme do hmoty. Zezadu zastrčíme zleva i zprava křížku drátek – očko na pověšení (viz obrázek).

Varianta 2: Potřebujeme dřevěné klacíky, popř. větvičky, laťky, provázek, drátek.
Dva klacíky svážeme k sobě provázkem nebo drátkem.
Vzadu vytvoříme očko na pověšení.

Závěrečná píseň
Most (viz příloha)

Závěrečná modlitba
Maminko českého národa, milá svatá Ludmilo, oroduj za nás.
První křesťanská kněžno, oroduj za nás.
Svatým Metodějem pokřtěná, oroduj za nás.
Vévody Bořivoje manželko bohabojná, oroduj za nás.
Kněžno bedlivá duchovního i tělesného blaha svých poddaných, oroduj za nás.
Svatá Ludmilo, ochraňuj naši vlast ode všech nesvárů a nemocí. O to tě prosíme skrze Krista našeho Pána. Amen

CÍL

LUDMILA BYLA BRZY UCTÍVÁNA JAKO SVATÁ. JE PATRONEM ČECH; BABIČEK, MATEK A KŘESŤANSKÝCH VYCHOVATELŮ.

V ROCE 2021 JSME SI PŘIPOMNĚLI 1100 LET OD JEJÍHO ÚMRTÍ.

KDO ŘEKL?

„BOŘIVOJI, JÁ TĚ KŘTÍM VE JMÉNU OTCE I SYNA I DUCHA SVATÉHO.“

M------

KDO ŘEKL?

„TO MĚLA DOBRÝ NÁPAD, ŽE SE CHCE ODSTĚHOVAT NA TETÍN. ČÍM DŘÍV, TÍM LÍP.“

DO JAKÉHO RODU SE LUDMILA PŘIVDALA?

P----------

POKUD SI PAMATUJEŠ, JAK SE JMENOVAL MANŽEL LUDMILY, POPOJDI O DVĚ POLE DOPŘEDU.

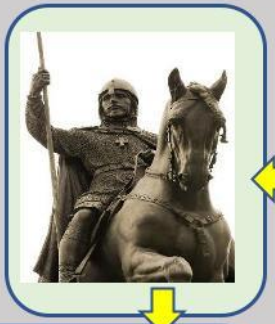

KDO ŘEKL?

„BABIČKA BYLA SVATÁ A MOUDRÁ ŽENA. NECHÁM JEJÍ OSTATKY PŘEVÉZT DO PRAHY.“

VNUK V - - - - -

LUDMILA STRÁVILA KONEC SVÉHO ŽIVOTA NA TETÍNĚ, KDE BYLA NA PŘÍKAZ DRAHOMÍRY UŠKRCENA ŠÁLOU – 15. 9. 921.

921 N. L. – *„SPYTIHNĚV ZEMŘEL. VLÁDNOUT CHCE SNACHA DRAHOMÍRA. STĚHUJI SE NA TETÍN.“*

POPOJDI O DVĚ POLE, LUDMILA SE MUSÍ RYCHLE PŘESTĚHOVAT.

907 N. L. – *„VE 47 LETECH SE MI NARODIL VNOUČEK VÁCLAV. JE TOHO TOLIK, CO HO CHCI NAUČIT.“*

KOLEM ROKU 890 N. L. MANŽEL BOŘIVOJ ZEMŘEL. KNÍŽETEM ČESKÝM SE STAL SYN SPYTIHNĚV.

KNĚŽNA LUDMILA DRŽÍ SMUTEK. ZDRŽ SE 1 KOLO.

LUDMILA SE ZASAZOVALA O TO, ABY SE V ČESKÉ ZEMI ŽILO PODLE KŘESŤANSTVÍ.

JAK SE JMENUJÍ ZÁKLADNÍ PRAVIDLA KŘESŤANSTVÍ?

D - - - - - - O

V DOBĚ SV. LUDMILY SE NEŽILO NA ZÁMCÍCH NEBO VE VILÁCH.

JEJICH SÍDLŮM SE ŘÍKALO H R - - IŠ -Ě

ZA SPRÁVNOU ODPOVĚĎ POPOJDI O 3 POLE DOPŘEDU. ZA ŠPATNOU ODPOVĚĎ SE VRAŤ O 3 POLE ZPĚT.

LUDMILE A BOŘIVOJOVI SE NARODILO NĚKOLIK DĚTÍ, NEJZNÁMĚJŠÍ JSOU DVA SYNOVÉ.

Oba se později stali knížaty. Jak se jmenovali?

SP – T I - N – V a VR-T-S--V

Jak se maminka stará o miminko?

LEVÝ HRADEC - ZDE ŽILA LUDMILA S BOŘIVOJEM A DĚTMI. BOŘIVOJ ZDE POSTAVIL PRVNÍ KOSTEL V ČECHÁCH. PRVNÍ SÍDLO PŘEMYSLOVCŮ

STAVBY KOSTELŮ PROBÝHAJÍ POMALU. POKRAČUJ, AŽ HODÍŠ Č. 3.

PODLE LEGENDY DOSTALA LUDMILA CENNÝ DAR - **PALLADIUM ZEMĚ ČESKÉ,** PŘED KTERÝM SE VŽDY ČESKÝ NÁROD MODLIL K P. MARII PRO OCHRANU. DNES JE ULOŽENO VE STARÉ BOLESLAVI V KOSTELE NANEBEVZETÍ PANNY MARIE.

V ROCE 863 N. L. PŘIŠLI NA VELKOU MORAVU CYRIL A METODĚJ.

LUDMILA A BOŘIVOJ SE DOZVĚDĚLI O JEŽÍŠI A NECHALI SE POKŘTÍT.

KŘEST JE V ŽIVOTĚ ČLOVĚKA VELKÁ UDÁLOST. HÁZEJ JEŠTĚ JEDNOU.

LUDMILA PEČOVALA S LÁSKOU O STARÉ, CHUDÉ A NEMOCNÉ LIDI.

„ZA KNÍŽETE BOŘIVOJE JSEM SE VDALA VE SVÝCH 14 LETECH.“

VÍŠ, Z JAKÉHO RODU POCHÁZEL KNÍŽE BOŘIVOJ? PŘ - - YS - - - - -

VYJMENUJ ALESPOŇ 3 DOBRÉ VLASTNOSTI, KTERÉ BY MĚL MÍT DOBRÝ KNÍŽE.

„NARODILA JSEM SE KOLEM ROKU 860 N. L. MŮJ OTEC BYL PŠOVSKÝ KNÍŽE – SLAVIBOR.

ZŮSTAŇ NA OSLAVĚ MÉHO NAROZENÍ.“

JEDNO KOLO NEHAŽ.

START

MOST

Píseň Papežského misijního díla dětí

Jiří Šlégr

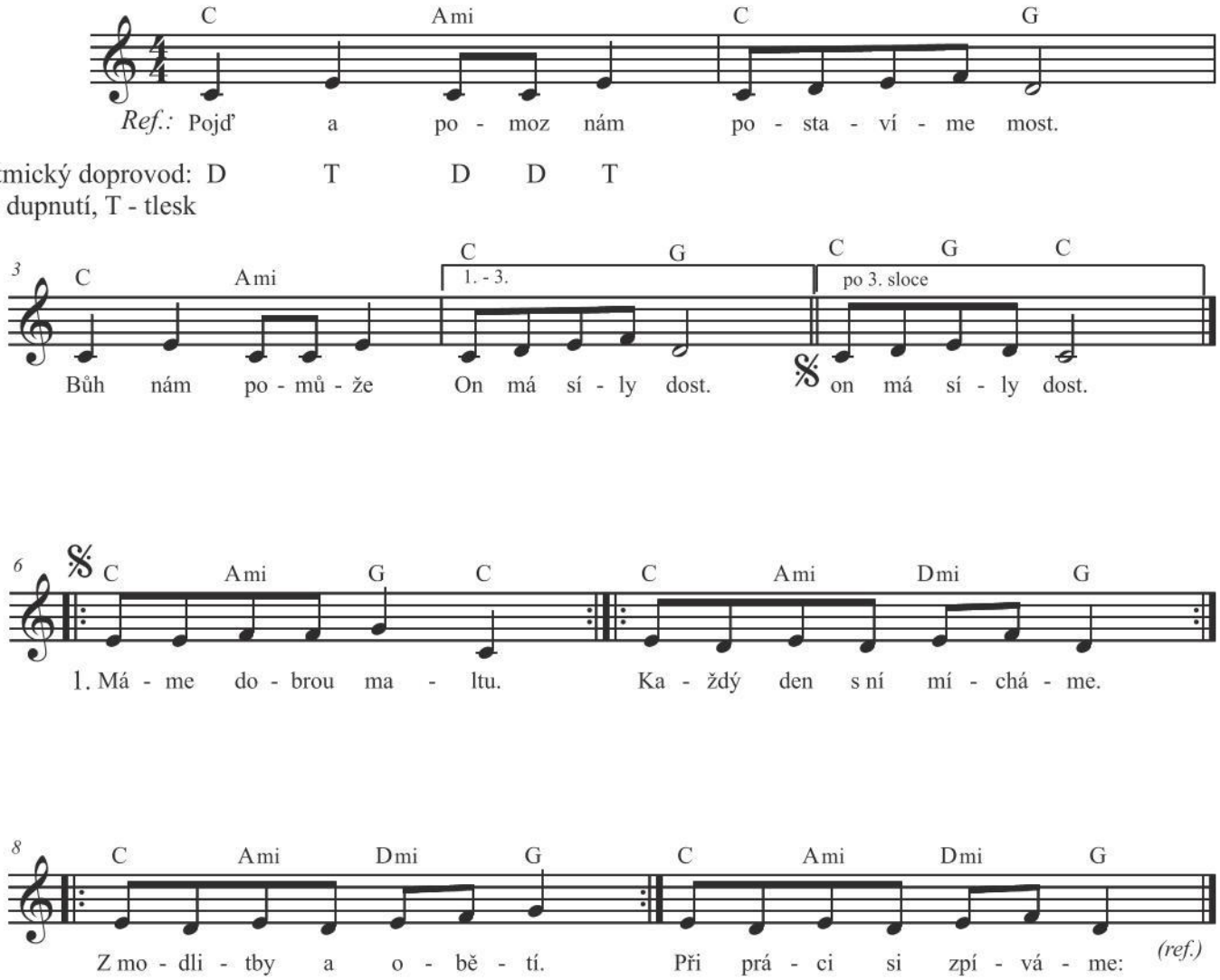

2. [:Máme dobrou partu:]
   [:Berem všechny odvážné:]
   [:Chudým chceme pomáhat:]
   Do práce se rychle dát.

Ref.: Pojď a ...

3. [:Máme prima Taťku:]
   [:Stvořil pro nás celý svět:]
   [:A nebeskou maminku:]
   Na každičkou chvilinku.

Ref.: Pojď a ...

POZNÁVÁNÍ MISIÍ – KVÍZ

1. Poznej tři řády – rozlušti rébusy:

INÁIZELAS ANOD AKSOB

XTXIXLXÁXOXBX

NIKÁTIŠFRAN

2. Kdo založil Salesiány?

a) František Saleský
b) Don Bosko
c) Dominik Savio

3. Kdo je zakladatelem Oblátů?

a) Karel Boromejský
b) Lev XII.:
c) Evžen de Mazenod

4. Který svatý založil řád Františkánů?

a) František z Assisi
b) František Xaverský
c) František z Pauly

5. Spoj správně, co k sobě patří. Jaký je celý název jednotlivých řádů?

FRANTIŠKÁNI	**Kongregace misionářů oblátů Panny Marie Neposkvrněné**
SALESIÁNI	**Řád menších bratří**
OBLÁTI	**Společnost svatého Františka Saleského**

6. Řády mají také svoje zkratky, dokážeš je správně přiřadit?

OFM	**Obláti**
OMI	**Salesiáni**
SDB	**Františkáni**

7. Jak se nazývají letní tábory, které pořádají Salesiáni?

a) domečky
b) chaloupky
c) chatky

8. Dokážeš správně vybarvit logo Salesiánského střediska mládeže v Českých Budějovicích? (obtáhni a vybarvi a zkus dokreslit symboly do dvou domečků)

9. Poznáš, kterému řádu patří tento znak? A jak se jmenuje toto písmenko řecké abecedy?

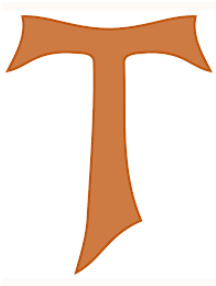

10. Poznáš místa, kde tyto řády působí?

a)

b)

c)

Správné odpovědi:

1. Saleziáni Dona Boska, Obláti, Františkáni

2. Don Bosko

3. Evžen de Mazenod

4. František z Assisi

5. FRANTIŠKÁNI - Řád menších bratří; SALESIÁNI - Společnost svatého Františka Saleského; OBLÁTI - Kongregace misionářů oblátů Panny Marie Neposkvrněné

6. OFM - Františkáni; OMI - Obláti; SDB - Salesiáni

7. chaloupky

8. červená, modrá, zelená, žlutá; chybí: ruka s míčem, dvě podané ruce

9. Františkáni, Tau

10. a – Klokoty (Obláti); b - Uherské Hradiště (Františkáni); c - České Budějovice, kostel sv. Vojtěcha (Salesiáni)